Kvietimas!

Visus Klaipėdos vokiečių bendrijos narius ir bičiulius kviečiame į Klaipėdos vokiečių bendrijos kasmetinę ***Atvelykio šventę***
H. Zudermano gimnazijoje (Debreceno g. 29, Klaipėda)
2018 m. balandžio 7 *dieną* ***12 val.***

Maloniai laukiame!

Pagarbiai
Klaipėdos vokiečių bendrija

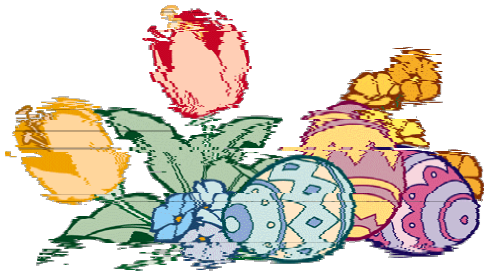

Einladung!

Wir laden herzlich alle Freunde und Angehörigen des Vereins der Deutschen in Klaipėda zum ***Osterfest*** *ein, das im H. Sudermann Gymnasium (Debreceno g. 29, Klaipėda) am* ***7. April 2018*** *um* ***12 Uhr*** *stattfindet.*

Herzlich willkommen!

Mit freundlichen Grüßen
Verein der Deutschen in Klaipeda